

Estudo de impacto do novo regulamento de atribuição de bolsas de estudo.

Foi realizado um estudo sobre o impacto do novo regulamento das bolsas de estudo, nos actuais bolseiros da Universidade do Minho, considerando os rendimentos que estes obtiveram no ano anterior. É uma amostra bastante representativa cujo o impacto será idêntico noutras instituições do Ensino Superior.

NOVO REGULAMENTO - Testes com bolseiros em 2010/2011

Universo amostra (total) 4.316 (Não inclui bolseiros do regime transitório)
Ano 2010/2011

Total Amostra	4.316		variação total	Var. média/mensal
Aumenta bolsa	1.497	35%	260.684,00 €	17,42 €
Mantém bolsa (*)	991	23%		
Diminui bolsa	1.774	41%	430.086,00 €	24,24 €
Perde bolsa	54	1%		

(*) Considera-se que mantêm o valor da bolsa os alunos cujo aumento da bolsa base anual seja 13,00€, ou inferior (Nota: 13,00€ corresponde ao aumento do valor da propina anual)

Aumento médio: 17,42 euros/mês, sendo que o agregados unipessoais e monoparentais sobem 100 euros/mês, resultante dos critérios de majoração.

Diminuição média: 24,24 euros/mês, sendo que existem casos que famílias que vivem de pensões, com três ou 4 pessoas no agregado, com bolsas máximas no regulamento anterior, **que perdem mais de 200 euros mensais.**

Os critérios mais penalizadores:

- Com o facto do regime transitório ter terminado, o ensino superior perderá cerca de 10.000 bolseiros
- Com o facto do património mobiliário passar a fazer parte do rendimento do agregado, há perdas muito significativas da bolsa em agregados com valores de património mobiliário mais elevado; no gráfico seguinte, as bolsas em que se verificou perdas superiores a 1000 euros anuais e a sua relação com os valores de património mobiliário declarados.

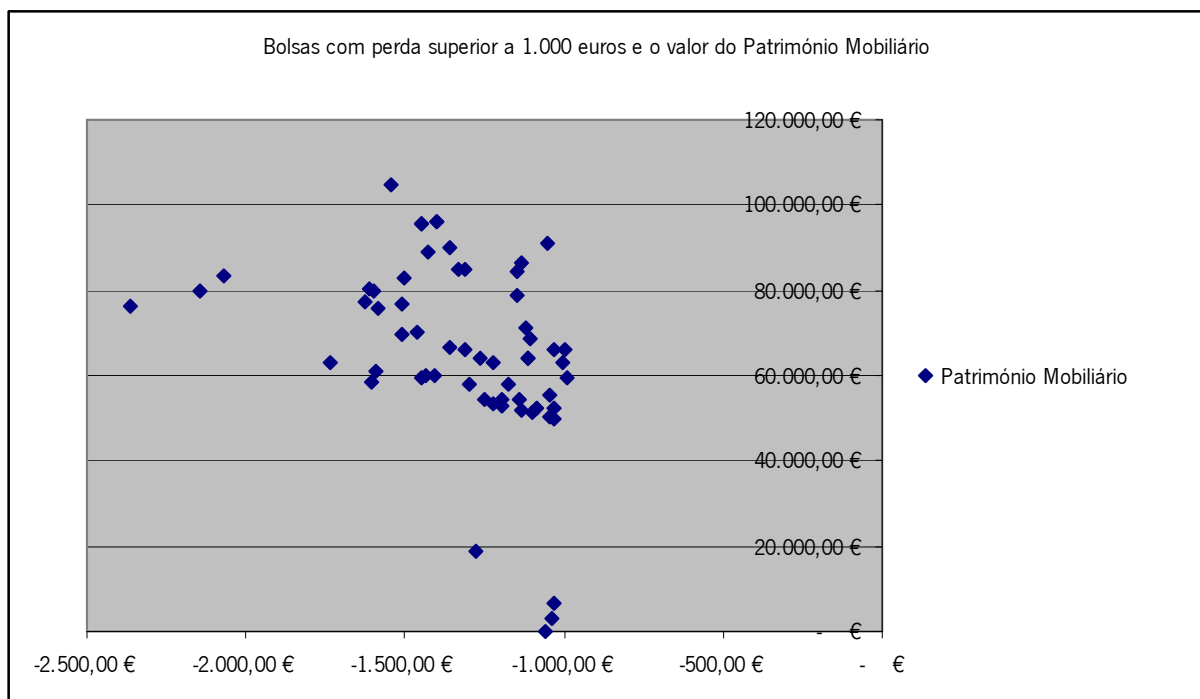

Existem casos de valores depositados em contas bancárias dos agregados familiares resultantes de, por exemplo, uma indemnização por acidente de trabalho ou outras situações merecedoras de especial tutela, que não foram acauteladas. Este critério é penalizador para as famílias que têm poupanças (de uma vida).

- 19 alunos perdem o complemento de estágio, que deixa de ter enquadramento no novo regulamento. Embora o número seja pequeno, é socialmente justificável este complemento para os casos de carência grave. É pena que o tenham “extinto”.

Outras situações

Os rendimentos com origem em sociedades são das situações mais injustas neste regulamento, pelo facto de não serem considerados no apuramento do rendimento dos agregados. Qualquer que fosse o critério (lucros ou proveitos) e para situações de rendimentos elevados, estes alunos dificilmente teriam bolsa. Até 2009 os Serviços de Acção Social contabilizavam estes rendimentos, a partir do momento que as regras foram definidas pela DGES este rendimento deixou de ser contabilizado.

Actualmente temos 123 casos, com bolsas entre 1.000 e 4.160 euros anuais, com proveitos das sociedades que variam entre 3.000€ e 880.000€ ou lucros que variam entre 100€ e 67.000 €. Estes casos não são socialmente justificáveis/aceitáveis – *ver listagem anexa*.

Bolsas vs Perdas

■ Bolseiros 2011

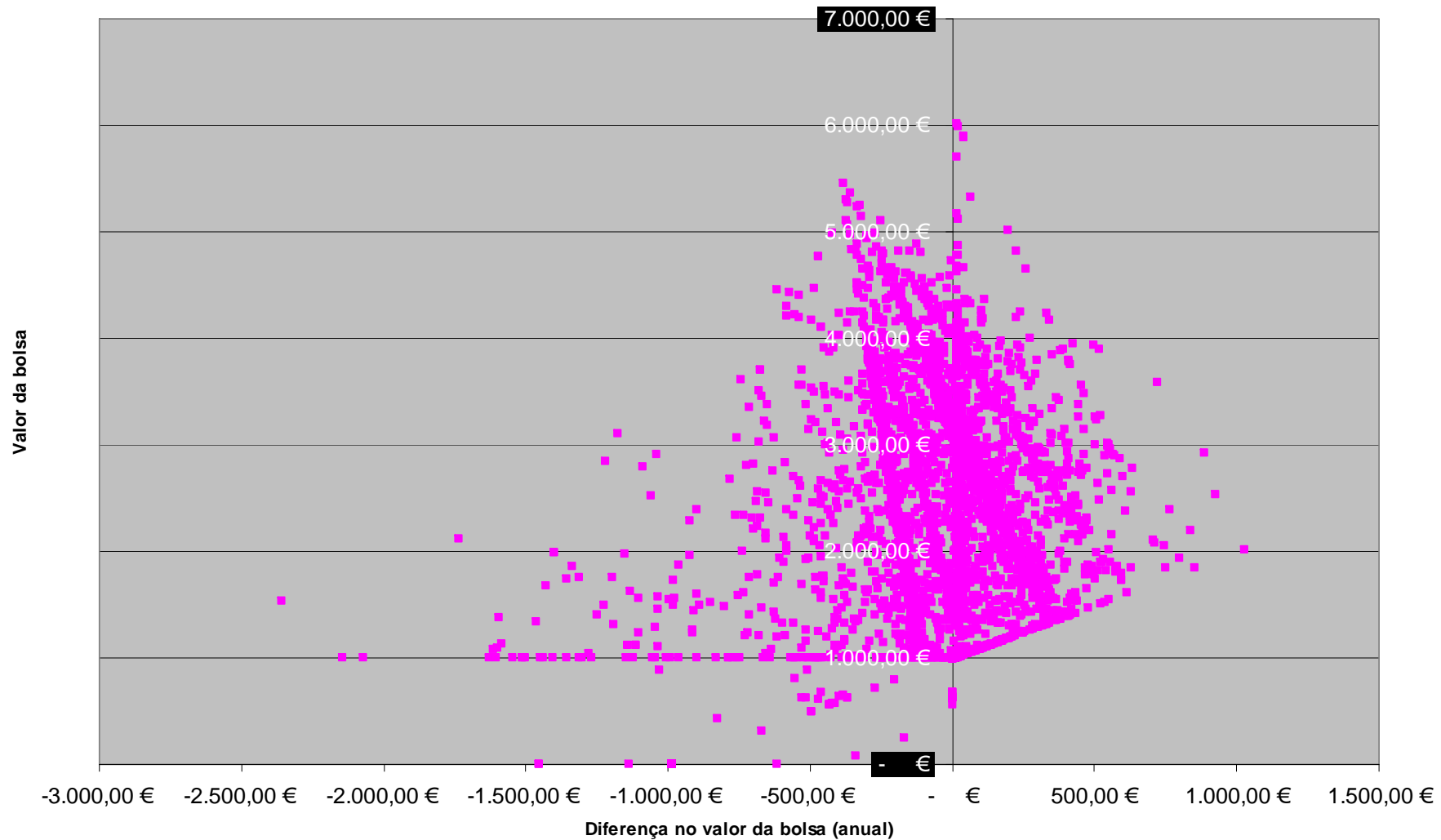

Como fica claro pelo gráfico, os valores das perdas, são muito superior aos aumentos de bolsas.

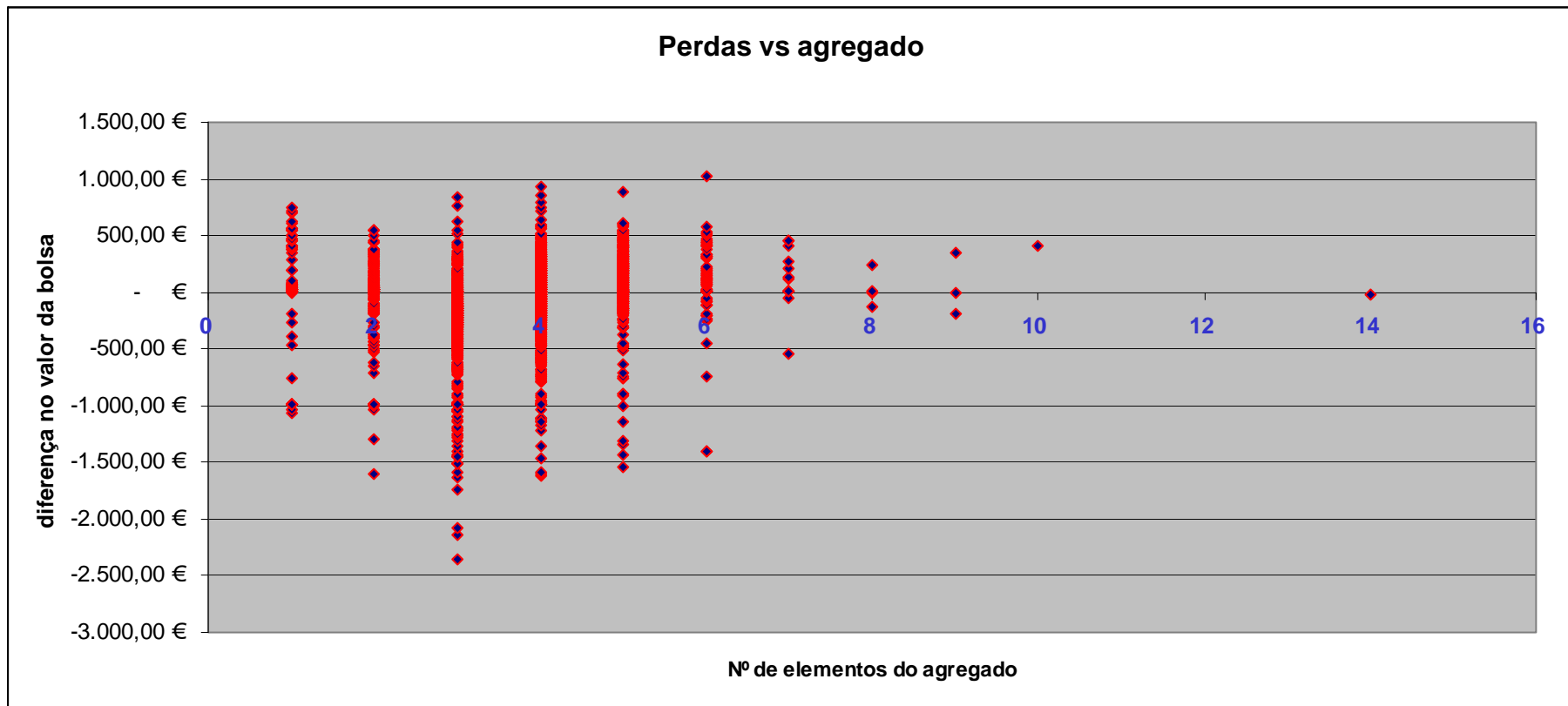

Efectivamente as maiores perdas são nos agregados de 3 e 4 pessoas

Valores das bolsas anuais

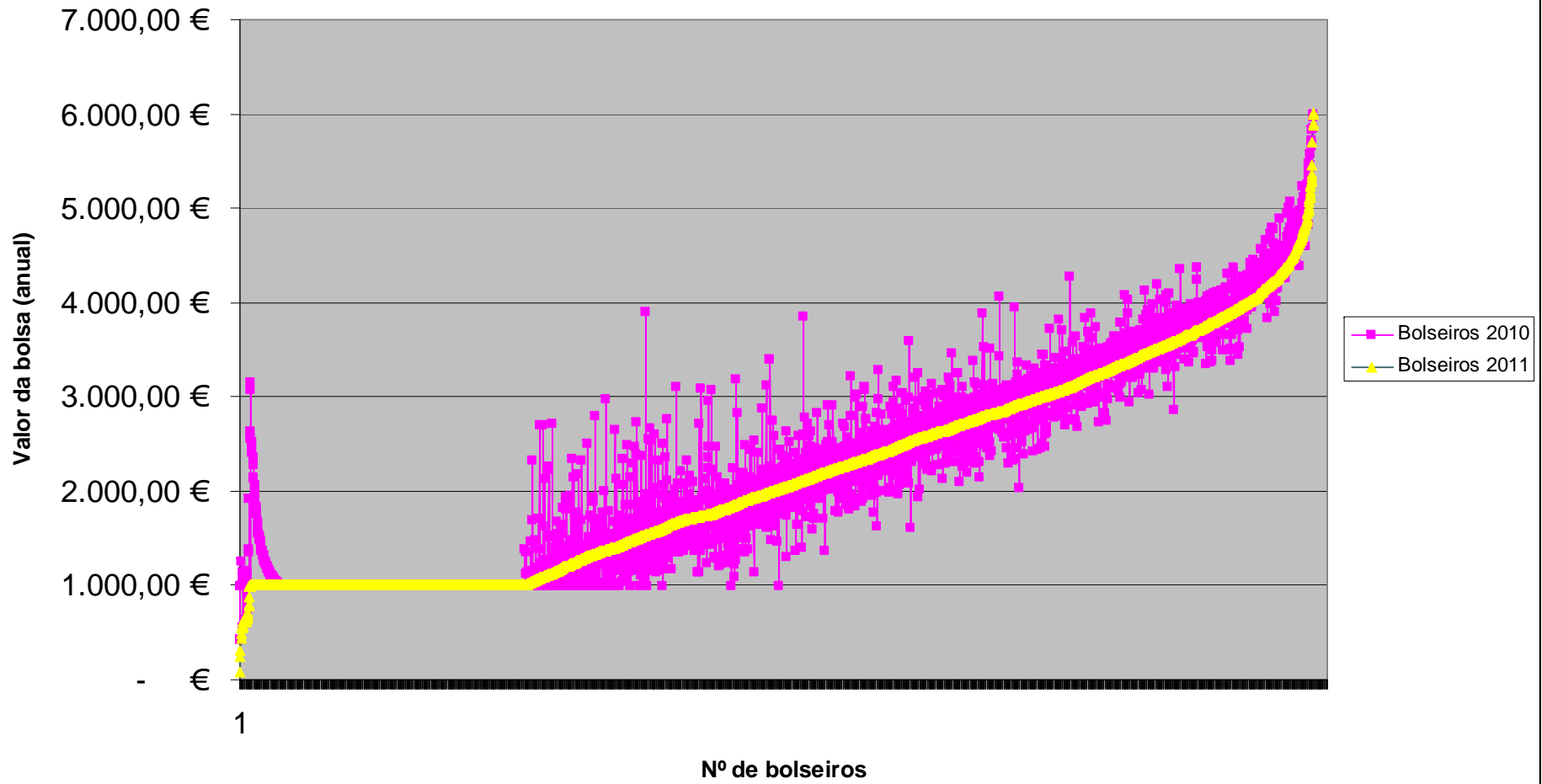

agregados com rendimentos com origem em sociedades

*Não enquadrados no regulamento em vigor
(Rendimentos de Sociedades)*

Tipo de Aluno	Bolsa Anual 2010	Bolsa Anual 2011	2011	Resultado			
				Quota	Líquido	Proveitos	Lucros
Graduação	987,00 €	- €	Indef	98	26.633,72 €	1.023.253,59 €	66.774,66 €
Pós-Graduação	1.781,00 €	1.610,00 €	Bolsa	5	- €	880.943,80 €	- €
Graduação	2.036,00 €	2.434,00 €	Bolsa		6.335,51 €	410.169,63 €	13.368,57 €
Graduação	2.612,00 €	2.931,00 €	Bolsa	33	15.186,62 €	390.118,66 €	19.086,77 €
Graduação	3.059,00 €	3.110,00 €	Bolsa	100	5.061,77 €	324.553,66 €	8.669,11 €
Graduação	3.099,00 €	1.669,00 €	Bolsa	100	20.116,95 €	279.374,34 €	25.215,29 €
Graduação	1.308,00 €	1.202,00 €	Bolsa		9.347,56 €	260.582,40 €	10.838,12 €
Graduação	987,00 €	1.000,00 €	Bolsa	50	- €	253.708,09 €	- €
Graduação	1.926,00 €	2.072,00 €	Bolsa	100	2.205,56 €	238.617,01 €	2.718,80 €
Graduação	3.329,00 €	3.100,00 €	Bolsa		- €	213.593,46 €	- €
Graduação	1.422,00 €	1.516,00 €	Bolsa	60	4.322,26 €	213.145,38 €	4.939,73 €
Pós-Graduação	987,00 €	1.000,00 €	Bolsa	15	9.039,38 €	207.562,49 €	10.510,90 €
Graduação	1.962,00 €	1.585,00 €	Bolsa	33	- €	195.340,46 €	- €
Graduação	2.882,00 €	2.474,00 €	Bolsa	88	1.680,00 €	193.385,48 €	1.680,00 €
Graduação	1.133,00 €	1.932,00 €	Bolsa	50	11.494,82 €	191.420,21 €	11.796,77 €
Graduação	987,00 €	1.000,00 €	Bolsa	100	- €	190.046,03 €	- €
Pós-Graduação	2.748,00 €	2.836,00 €	Bolsa	100	- €	178.113,85 €	- €
Graduação	3.956,00 €	4.012,00 €	Bolsa	50	914,04 €	178.053,20 €	1.212,07 €
Graduação	1.290,00 €	1.519,00 €	Bolsa		1.603,25 €	176.327,86 €	2.577,74 €
Graduação	2.954,00 €	3.012,00 €	Bolsa	100	2.645,59 €	170.091,15 €	3.525,39 €
Graduação	1.308,00 €	1.181,00 €	Bolsa	50	2.717,27 €	167.294,09 €	3.159,63 €
Pós-Graduação	1.768,00 €	1.713,00 €	Bolsa	25	- €	166.014,22 €	4.624,20 €
Graduação	1.766,00 €	2.042,00 €	Bolsa	50	3.486,04 €	161.678,03 €	4.686,61 €
Graduação	1.915,00 €	2.080,00 €	Bolsa	50	9.756,21 €	153.988,95 €	9.062,96 €
Graduação	2.547,00 €	2.345,00 €	Bolsa	40	7.901,51 €	150.523,00 €	9.384,86 €
Graduação	2.158,00 €	2.451,00 €	Bolsa		7.083,96 €	131.757,00 €	- €
Graduação	2.715,00 €	2.806,00 €	Bolsa	100	389,47 €	130.162,24 €	452,87 €
Pós-Graduação	1.850,00 €	1.812,00 €	Bolsa	100	13.466,40 €	128.998,21 €	10.353,49 €
Graduação	3.486,00 €	3.432,00 €	Bolsa	40	10.684,61 €	124.614,79 €	1.383,12 €
Graduação	4.258,00 €	4.007,00 €	Bolsa	25	- €	124.040,44 €	- €
Graduação	3.052,00 €	2.813,00 €	Bolsa	50	3.544,71 €	123.498,09 €	4.051,10 €
Graduação	3.068,00 €	2.827,00 €	Bolsa	50	3.544,71 €	122.400,59 €	4.051,10 €
Pós-Graduação	1.947,00 €	1.899,00 €	Bolsa	100	634,75 €	116.016,07 €	4.745,84 €
Graduação	1.785,00 €	1.000,00 €	Bolsa	50	33.010,18 €	115.474,02 €	36.070,51 €
Graduação	1.361,00 €	1.852,00 €	Bolsa	50	341,26 €	115.426,01 €	461,16 €
Graduação	3.976,00 €	3.713,00 €	Bolsa	100	10.973,47 €	112.482,89 €	12.804,04 €
Graduação	2.895,00 €	2.701,00 €	Bolsa	100	17.579,95 €	109.482,72 €	21.753,88 €
Graduação	2.039,00 €	2.234,00 €	Bolsa	50	10.515,23 €	109.315,94 €	10.761,35 €
Graduação	3.534,00 €	3.498,00 €	Bolsa	100	1.177,78 €	107.650,54 €	3.971,23 €
Graduação	3.741,00 €	3.669,00 €	Bolsa	100	- €	102.020,09 €	- €
Pós-Graduação	987,00 €	1.000,00 €	Bolsa	100	- €	96.116,22 €	- €
Graduação	2.228,00 €	1.117,00 €	Bolsa	100	612,72 €	95.833,32 €	714,61 €
Graduação	1.776,00 €	1.761,00 €	Bolsa		- €	94.168,28 €	- €
Graduação	1.109,00 €	1.513,00 €	Bolsa	25	- €	93.469,94 €	- €
Pós-Graduação	2.104,00 €	2.173,00 €	Bolsa	100	1.543,02 €	91.977,03 €	2.158,70 €
Graduação	2.281,00 €	2.443,00 €	Bolsa	20	- €	91.745,85 €	- €
Graduação	1.198,00 €	1.557,00 €	Bolsa	80	- €	86.559,04 €	- €
Graduação	987,00 €	1.000,00 €	Bolsa	100	8.196,75 €	84.236,08 €	9.531,11 €
Graduação	987,00 €	1.000,00 €	Bolsa	100	24.696,14 €	83.551,46 €	29.089,58 €
Graduação	3.320,00 €	3.220,00 €	Bolsa	50	5.054,90 €	82.685,56 €	7.225,61 €
Graduação	987,00 €	1.000,00 €	Bolsa	100	1.274,32 €	82.379,46 €	2.364,94 €
Graduação	2.205,00 €	2.147,00 €	Bolsa		4.369,53 €	79.951,25 €	5.080,85 €
Graduação	2.205,00 €	2.147,00 €	Bolsa	45	4.369,53 €	79.948,77 €	5.080,85 €
Graduação	4.271,00 €	4.169,00 €	Bolsa	100	17.865,23 €	74.892,15 €	22.090,41 €
Pós-Graduação	2.498,00 €	2.753,00 €	Bolsa	100	2.883,37 €	74.787,71 €	3.295,28 €
Graduação	987,00 €	1.000,00 €	Bolsa	100	948,52 €	74.006,10 €	1.340,10 €

agregados com rendimentos com origem em sociedades

*Não enquadrados no regulamento em vigor
(Rendimentos de Sociedades)*

Tipo de Aluno	Bolsa Anual 2010	Bolsa Anual 2011	2011	Resultado			
				Quota	Líquido	Proveitos	Lucros
Graduação	1.482,00 €	1.354,00 €	Bolsa	100	884,46 €	73.536,11 €	2.286,04 €
Graduação	1.732,00 €	1.978,00 €	Bolsa	100	- €	73.227,21 €	- €
Graduação	3.685,00 €	3.205,00 €	Bolsa	100	437,55 €	69.480,72 €	416,09 €
Pós-Graduação	1.832,00 €	1.860,00 €	Bolsa	50	- €	66.946,96 €	- €
Graduação	2.991,00 €	2.705,00 €	Bolsa	100	4.055,53 €	65.804,63 €	5.835,55 €
Graduação	1.501,00 €	1.589,00 €	Bolsa	100	- €	65.659,86 €	- €
Graduação	1.763,00 €	1.983,00 €	Bolsa	50	- €	65.235,45 €	- €
Graduação	1.013,00 €	1.000,00 €	Bolsa	100	- €	62.470,99 €	797,20 €
Graduação	3.646,00 €	3.381,00 €	Bolsa	100	- €	61.368,35 €	- €
Graduação	2.349,00 €	2.652,00 €	Bolsa	99	- €	59.882,68 €	- €
Graduação	3.341,00 €	3.496,00 €	Bolsa	100	- €	58.316,63 €	- €
Pós-Graduação	2.256,00 €	1.115,00 €	Bolsa	50	977,57 €	57.412,38 €	1.136,71 €
Graduação	2.675,00 €	3.141,00 €	Bolsa	33	11.099,99 €	52.187,85 €	14.420,43 €
Graduação	4.233,00 €	3.703,00 €	Bolsa	50	- €	51.979,33 €	- €
Graduação	987,00 €	1.000,00 €	Bolsa	100	- €	51.392,42 €	- €
Pós-Graduação	987,00 €	1.000,00 €	Bolsa	100	- €	49.341,62 €	- €
Graduação	1.367,00 €	1.526,00 €	Bolsa	100	- €	48.938,31 €	- €
Graduação	987,00 €	1.000,00 €	Bolsa	50	739,35 €	48.492,76 €	844,97 €
Graduação	1.835,00 €	2.310,00 €	Bolsa		71,38 €	46.891,90 €	83,01 €
Graduação	987,00 €	1.000,00 €	Bolsa	20	- €	46.196,18 €	- €
Graduação	987,00 €	1.000,00 €	Bolsa	50	80,91 €	44.397,65 €	111,52 €
Pós-Graduação	1.770,00 €	1.989,00 €	Bolsa	100	- €	43.888,62 €	- €
Graduação	2.776,00 €	2.672,00 €	Bolsa	100	810,23 €	43.720,03 €	1.045,23 €
Graduação	2.776,00 €	2.672,00 €	Bolsa	100	810,23 €	43.720,03 €	1.045,23 €
Graduação	1.554,00 €	1.000,00 €	Bolsa	25	- €	43.287,56 €	- €
Graduação	987,00 €	1.000,00 €	Bolsa	100	9.750,75 €	42.987,60 €	10.148,69 €
Graduação	2.725,00 €	2.803,00 €	Bolsa	100	- €	40.891,80 €	- €
Graduação	987,00 €	1.000,00 €	Bolsa	100	- €	40.761,48 €	- €
Graduação	2.599,00 €	2.925,00 €	Bolsa	100	593,91 €	40.050,42 €	1.456,34 €
Graduação	2.050,00 €	2.094,00 €	Bolsa	100	- €	37.207,80 €	- €
Pós-Graduação	2.050,00 €	2.094,00 €	Bolsa	100	- €	37.207,80 €	- €
Graduação	4.162,00 €	3.991,00 €	Bolsa	100	436,14 €	36.813,87 €	1.178,64 €
Graduação	4.104,00 €	3.810,00 €	Bolsa	100	- €	36.668,09 €	- €
Graduação	2.568,00 €	2.662,00 €	Bolsa	100	- €	34.469,00 €	- €
Graduação	2.526,00 €	2.594,00 €	Bolsa	100	834,05 €	33.833,00 €	921,04 €
Graduação	2.988,00 €	3.249,00 €	Bolsa		1.453,19 €	33.805,44 €	1.784,67 €
Graduação	1.480,00 €	1.000,00 €	Bolsa	100	- €	33.546,50 €	- €
Pós-Graduação	2.307,00 €	2.683,00 €	Bolsa	100	- €	32.497,81 €	- €
Graduação	3.306,00 €	3.322,00 €	Bolsa	100	337,05 €	28.693,14 €	391,92 €
Graduação	3.934,00 €	3.899,00 €	Bolsa	34	446,87 €	27.348,74 €	511,09 €
Pós-Graduação	987,00 €	1.000,00 €	Bolsa	100	4.221,30 €	26.044,03 €	4.035,83 €
Graduação	1.932,00 €	1.736,00 €	Bolsa	100	2.013,73 €	25.583,00 €	2.301,41 €
Graduação	987,00 €	1.000,00 €	Bolsa	100	8.206,76 €	23.864,60 €	9.419,63 €
Graduação	987,00 €	1.000,00 €	Bolsa	100	- €	22.734,49 €	- €
Graduação	2.913,00 €	2.952,00 €	Bolsa	100	2.123,12 €	21.923,99 €	2.155,45 €
Graduação	1.583,00 €	1.838,00 €	Bolsa	100	- €	19.543,38 €	- €
Graduação	1.761,00 €	1.739,00 €	Bolsa	80	3.519,20 €	18.999,95 €	3.519,29 €
Graduação	3.648,00 €	3.570,00 €	Bolsa	100	705,64 €	16.871,00 €	705,64 €
Graduação	2.691,00 €	1.090,00 €	Bolsa	50	437,42 €	11.614,76 €	437,42 €
Graduação	1.913,00 €	1.654,00 €	Bolsa	100	- €	11.377,20 €	- €
Graduação	3.099,00 €	2.893,00 €	Bolsa		- €	10.094,78 €	- €
Graduação	3.747,00 €	3.462,00 €	Bolsa	100	- €	4.425,00 €	78,45 €
Graduação	2.345,00 €	2.363,00 €	Bolsa	33	1.684,23 €	3.063,57 €	67.005,09 €
Graduação	2.878,00 €	2.942,00 €	Bolsa		9.064,53 €	- €	11.885,04 €
Graduação	1.520,00 €	1.794,00 €	Bolsa	25	7.057,38 €	- €	9.096,96 €
Graduação	1.859,00 €	2.084,00 €	Bolsa	100	6.096,20 €	- €	7.170,20 €

agregados com rendimentos com origem em sociedades

*Não enquadrados no regulamento em vigor
(Rendimentos de Sociedades)*

Tipo de Aluno	Bolsa Anual 2010	Bolsa Anual 2011	2011	Resultado			
				Quota	Liquido	Proveitos	Lucros
Graduação	1.924,00 €	1.706,00 €	Bolsa		6.130,34 €	- €	7.128,30 €
Graduação	987,00 €	1.000,00 €	Bolsa		- €	- €	6.551,10 €
Graduação	1.568,00 €	1.000,00 €	Bolsa		4.297,42 €	- €	4.968,12 €
Graduação	1.745,00 €	1.958,00 €	Bolsa	33	- €	- €	3.282,83 €
Graduação	2.915,00 €	2.230,00 €	Bolsa	100	2.623,04 €	- €	2.997,76 €
Graduação	2.838,00 €	2.800,00 €	Bolsa	100	2.344,41 €	- €	2.344,41 €
Graduação	2.991,00 €	2.966,00 €	Bolsa		1.695,82 €	- €	1.721,64 €
Graduação	987,00 €	1.000,00 €	Bolsa	100	667,44 €	- €	793,95 €
Graduação	2.721,00 €	2.625,00 €	Bolsa		- €	- €	777,46 €
Pós-Graduação	987,00 €	1.057,00 €	Bolsa	24	441,57 €	- €	441,57 €
Graduação	2.322,00 €	2.470,00 €	Bolsa		- €	- €	126,53 €